PRACARTIS GROUPE | SOLUTIONS GLOBALES D'USINAGE DE PRÉCISION

SMG — VPM AUTOMATION

SERVICES INDUSTRIELS

RÉTROFIT & MODERNISATION MACHINES-OUTILS

INGÉNIERIE EN AUTOMATISME

FORMATIONS INDUSTRIELLES

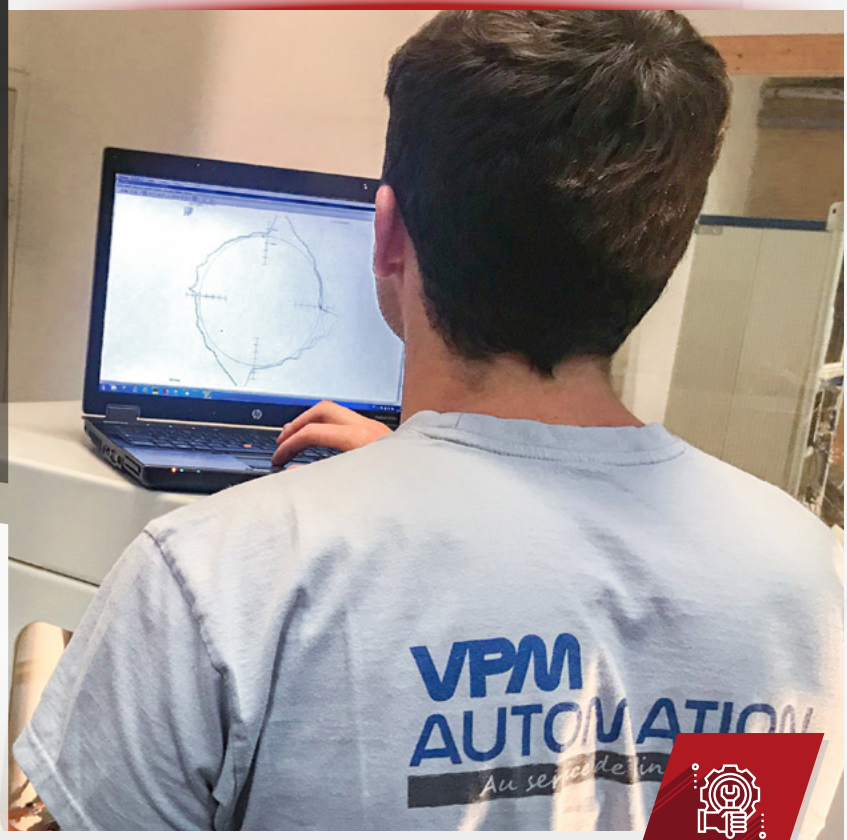

NOS PARTENAIRES

SIEMENS FANUC HEIDENHAIN

Expertise en rétrofit machine et automatisme industriel

Études, amélioration et développement sur-mesure de vos installations d'usinage de haute précision

PRACARTIS est **spécialisé dans l'étude, la construction et la modernisation de machines spéciales** et plus particulièrement des machines de rectification et de superfinition.

Également reconnu pour son **expertise dans l'intégration de solutions d'automatismes sur commandes numériques**, PRACARTIS vous accompagne sur des projets clé en main.

De l'étude à la formation en passant par les opérations de maintenance et de dépannage sur bancs d'essai ou sur site.

En tant que partenaire, nous proposons à nos clients un **accompagnement souple, réactif et sur mesure**. Notre équipe œuvre au quotidien pour transmettre son savoir-faire pour une **relation durable et efficace**.

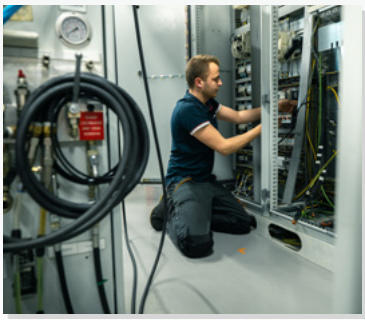

PRACARTIS un savoir-faire unique au service de votre stratégie industrielle. Près de 180 techniciens, ingénieurs et personnels administratifs mobilisés afin de vous accompagner et développer ensemble les solutions d'usinage de précision adaptées à vos besoins.

- ***DISPONIBILITÉ***
- ***PROXIMITÉ***
- ***RÉACTIVITÉ***

La FRENCH FAB

1200 Route de Findrol - 74250 PEILLONNEX - France
Tél. : +33.450.36.95.44 • mail : info@pracartis.fr

SERVICES TECHNIQUES INDUSTRIELS

PRACARTIS TECHNOLOGY · PRACARTIS GROUPE · PRACARTIS SWISS

Définition & Mise en œuvre de
vos Process d'usinage de précision

OPTIMISEZ & MODERNISEZ VOS MOYENS DE PRODUCTION

Quel que soit votre besoin ou le type de prestation recherché, PRACARTIS saura **vous apporter une réponse afin de construire avec vous un partenariat sur la durée**

Nous vous garantissons performance et fiabilité dans vos installations industrielles.

Rétrofit & modernisation de machines-outils

Remise en état partielle *(électrique, mécanique, commande numérique)* ou totale de machines de rectification tous types, toutes marques • Modification et optimisation de rectifieuses • Révision de sous-ensembles de machines d'usinage

Automatismes industriels sur commandes numériques

Rétrofit / Amélioration • Développement de nouvelles fonctionnalités • Mise en conformité • Optimisation • Programmation • Réalisation d'armoires et coffrets • Mise en service • Réglages • Essais • Opération de maintenance et de dépannage

Maintenance sur site et formation

Notre équipe de techniciens et d'ingénieurs effectue les opérations sur site • Gamme de solutions didactiques pour formation aux métiers de la commande numérique et bureaux d'études • Formation technique sur vos moyens de production sur commande numérique FANUC & SIEMENS • Certification QUALIOPI au titre de la catégorie " Actions de formation "

Qualiopi processus certifié
RÉPUBLIQUE FRANÇAISE
La certification qualité a été délivrée au titre de la catégorie suivante : ACTIONS DE FORMATION

PRACARTIS TRAINING

LES SOCIÉTÉS DU PÔLE SERVICES INDUSTRIELS

SMG
CONSTRUCTION ET RÉTROFIT de rectifieuses toutes marques
62290 NŒUX-LES-MINES
contact@smg-retrofit.fr

VPM AUTOMATION
EXPERT EN INTÉGRATION DE SOLUTIONS D'AUTOMATISME sur commandes numériques
46100 FIGEAC
contact@vpm-automation.fr

LES EXCELLENCE · bpifrance

www.pracartis.fr
1200 Route de Findrol - 74250 PEILLONNEX - FR • +33.450.36.95.44 • info@pracartis.fr

Crédit Photos : Studio Semaphore & PRACARTIS Groupe • NE PAS JETER SUR LA VOIE PUBLIQUE